

# Zomaar een clubavond

Op clubavonden worden vaak de mooiste partijen gespeeld. Helaas belanden de notaties ervan vaak in een doos op zolder of in een prullenbak.

**D**e doordeweekse avond is bij uitstek een gelegenheid om te experimenteren. De angst voor een nederlaag (die in officiële wedstrijden nog eens gevoeld wordt door het vermaledijde rating-systeem) is dan veel kleiner dan bij een belangrijke wedstrijd. Speltypes die men normaal niet durft te spelen, gecombineerd met onverantwoorde risico's maken dat doorsnee clubavonden vaak tot de mooiste standen leiden. Zo leverde een avondje Geleen onderstaand fragment op, dat beter verdient dan zolder of vuilnisbelt. Vanuit D1 volgen we de ontmoeting tussen Bert Ver-ton en Henk Bosch, twee sterkere spelers van de Geleense interne competitie. Bosch, met zwart, staat door de slechte schijvenverdeling zeer bedenkelijk. Toch is er nog red-ding mogelijk via (22-27)?! We be-kijken enkele mogelijkheden: A) 30-25? Lijkt meteen te winnen, echter: (36-41)! 25x03 (41-46) 29x20 (02-08) 03x12 (17x08) 26x17 (11x22) 28x17 [Na 32x21?? (46x48) verliest wit zelfs nog] (27-31)! 37x26 (46x37)

met een puntdeling als resultaat. B) 29-23 (18x29) 30-25 (36-41) 25x34 (41-46) en nu de opsplitsing: 1) 47-41?? (17-22)! 28x17 (11x22) 26x28 (27-31) 37x26 (46x25) en zwart wint eenvoudig 2) 34-29 (17-22)! 29x20 (02-07) 28x17 [26x17? (11-16)! 32x21 (46x48) 17x28 (48x23)+] (11x22) 26x28 (06-11) 32x21 (46x48) en wit is eveneens kansloos. Ook na 3) 34-30? krijgt wit een combinatief pak slaag: (27-31)! 30x19 (08-12)! Een prachtige stille zet. Zwart dreigt nu met het vernietigende

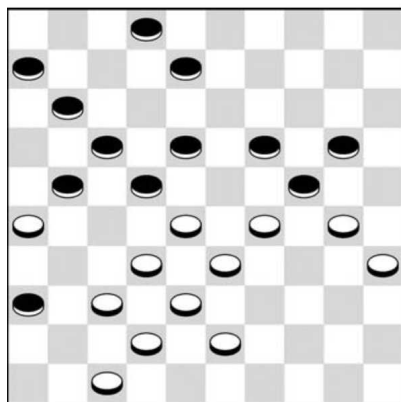

Diagram 1

(21-27), waartegen wit niets kan be-ginnen. Het fraaiste is nog het ver-volg 47-41 waarna zwart toeslaat middels (17-22)! 26x08 (02x24) 37x26 (46x39) de clou!! 33x44 (22x42) met winnend eindspel. Toch kan wit nog remise maken. Dit gaat via 4) 28-23! met na (17-22) 26x28 (08-12)! 32x21 (46x16) op-nieuw een stand waar wit op zijn tenen moet lopen. Er dreigt im-mers (24-29) 33x24 (12-18) 23x12 (11-17) et cetera, terwijl op 34-30 (16-21)! 30x19 (12-18) 23x12 (21x23)! beslissend is. Een veilige remise be-reikt wit echter door 35-30! (24x35) te offeren en dan 23-19 te spelen. Na deze combinatieve omzwerwing keren we terug naar D1, waar het partijverloop luidde: 35. ... 08-12?

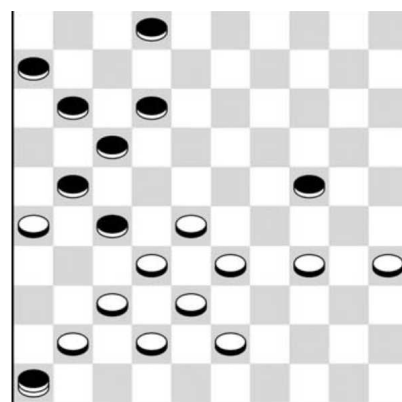
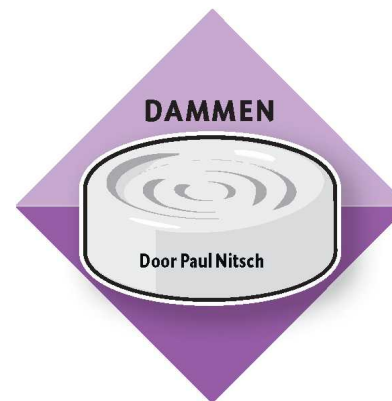

Diagram 2



Beide spelers zien over het hoofd dat Ver-ton meteen kan winnen door het voor de hand liggende 30-25! te spelen. Na (36-41) 25x23 (41-46) 29x20 (18x29) 33x24 (22x33) 38x29 zou het geplande (21-27)? 32x21 zelfmoord z` ``ijn. Wit moet immers 46x48 slaan, waarna de dam via 42-37! afgenomen wordt. Partij: 36.29-23 18x29 37.30-25 [Op 37-31? (37x26) 30-25 gaat zwart weer op winst spelen middels (29-34) 25x23 (02-08)! Meteen (24-29) et cetera, geeft immers remise omdat de dam meteen wordt afgenomen] Terug naar de partij: 37. ... 36-41! 38.25x34 41-46 39.47-41 11-16? Kansrijker is (22-27)! Zie D2. In deze krankzinnige positie lijkt het alsof wit nog steeds goede kan-sen moet hebben, zeker omdat schijf

vierentwintig voor het oprapen ligt. Toch moet wit op zijn hoede zijn, men zie: A) 28-23? (11-16)! En nu de op-splitsing 1) 34-29 (24-30)! 35x24 (12-18) 23x12 (17x08) 26x17 (27-31) 37x26 (46x37)+ Op 2) 34-30 volgt eenzelfde combinatie. De fraaiste va-riant is 3) 23-18 (12x23) 34-30 (23-28)! 33x31 [33x11? (16x07)! 26x17 (27-31) 30x19 (02-08) 37x26 (46x13)+] (06-11) 30x19 (21-27) 32x12 (11-17) 12x21 (16x47)! Waarna zeven witte schijven kansloos zijn te-gen de twee zwarte dammen en 1 schijf. Wit heeft in de diagramstand we-derom slechts 1 overlevingskans: B) 41-36! waarna zwart het beste kiest voor (24-29) 33x24 [En niet 34x23? wegens (12-18)! et cetera] (17-22)! 26x08 Onieuw gedwongen (22x33)! [Na (02x13) 32x21 (26x48) 21-16! is het meteen remise] 38x29!! (27x49)! 34-30! Meteen damhalen is kansloos (46x25) 08-03 en nu boft wit dat de zwarte dam op vijftientwintig altijd afge-nomen wordt, met een remi-se-eindspel. In de partij liep het nog fout af voor Bosch: 40.32-27 21x23 41.33-29 24x33 42.38x27 02-08? [Snel remise is (12-18) 35-30 (17-22) 37-31 (46x39) 34x43] (22-28) 30-24 (18-23)! =] 43.42-38 12-18? Nog steeds leidt (17-21) tot een puntende-ling 44.34-30 17-22? Een jammerlijke misser 45.37-31 46x21 46.26x28 en zwart gaf op.