

# Schoenmakers houdt LK spannend

Maastrichtenaar Gijs Schoenmakers heeft de spanning in het LK verder opgevoerd. Zijn overwinning op Louis Peters (Schaesberg) was niet mooi maar wel uiterst effectief.

**M**et nog twee rondes te gaan mogen nog slechts drie finalisten hopen op de eindzege. Schoenmakers deelt nu de leiding met Martijn van Gortel die na een gezapig partijje remise overeen kwam met zijn clubgenoot Willy Maertzdorf. Laatsgenoemde volgt op 1 punt achterstand. In de andere partijen leken de spelers gewoonweg niet te willen winnen. In het

duel tussen Harry Velraeds en Leo Nagels, waarin beiden per se voor de zege moesten gaan om nog mee te kunnen doen in de strijd om de bovenste plaatsen, kwam Velraeds een volle schijf voor maar liet hij zijn tegenstander ontsnappen (1-1). De meest curieuze partij kwam echter op naam van Tom Swelsen en Paul Stevelmans. In diagram 1 heeft Stevelmans met zwart zojuist 43. .... 21-27 gespeeld. Het veiligste voor

wit is nu de ruil 37-32x32 met volstrekt gelijkwaardig spel. Swelsen koos echter voor 44.43-39?? Geeft zwart de gelegenheid winst te forceren. Na (27-32)! met het gedwongen 28-23, slaat zwart immers (32x41)!! om na 23x21 op veld zevenveertig dam te halen. Er rest wit dan niets beter dan de variant 33-28 (47x24)! 21-16 waarna zwart het afrondt middels (25-30)! [niet te gehaast (24-33)?? 34-30!+] 34x25 (24-33)! En wit kan opgeven. Partij: 44. .... 18-22(?) 45.37-31 14-20? Aangetuurd was (13-18) met vervolgens de remisecombinatie 29-24 (19x30) en 33-29. 46.29-23! 09-14 47.49-44?? Swelsen had hier winst kunnen forceren via 29-23!! met na het gedwongen (09-14) de doorbraak 33-29! (22x24) 31x11 (19x28) 11-07 (28-32) 07-02 en zwart is kansloos. Nu beide spelers een keer de winst gemist hebben is de uiteindelijke puntdeling de meest terechte uitslag. Er volgde nog 47. .... 27-32 48.28x37 19x28 49.31-26 13-18 50.44-40 [Veiliger is het plan 36-31-27] 50. .... 14-19 51.40-35 20-24 52.34-29 19-23 [Na (28-32)! 29x20 (32x41) 36x47 (25x14) moet wit nog even oppassen dat hij niet in de variant 33-29 (14-20)! 35-30 (19-23)! belandt. Het veilig ogende 39-34 verliest dan immers door (20-24)!]



50.39-34 16-21 51.34-30 17-22 52.30-24 22-27 53.38-32 27x38 54.33x42 12-17 55.23x12 17x08 56.29-23 14-20? Nog niet de beslissende fout, maar de wolken worden steeds donkerder voor zwart. Na (08-13)! kan zwart zich moeiteloos verdedigen. Drie varianten: A) 37-32 (13-18)! 23x12 (21-27) 32x21 (26x08) = B) 42-38 (21-27) 38-33 (27-31)! 37-32 (31-36) 33-28 (14-20) Nu wel! 23-19 (20x29) 19x08 (29-34) en zwart wandelt probleemloos naar dam. Het kansrijkst voor wit is nog C) 47-41 (21-27) 41-36 (14-20) 23-19 (20x29) 19x08 maar na (29-33) 08-03 (27-31)! et cetera, kan wit niet meer winnen. Terug naar de partij: 57.24-19 20-25 58.23-18! 15-20 59.19-13! 08x19 In deze dunne stand benut Schoenmakers zijn kansen optimaal 60.18-12 25-30 61.12-07 30-34 62.07-02 20-24? De beslissing. Taaier, maar eveneens verloren is het eindspel na (19-23) 02-16 (34-40) 16x25 (40-44) Partij: 63.02-16 24-30 64.16x14 34-39 65.14-25 30-34 66.37-32 26-31 67.32-28 31-36 68.28-23 34-40 69.25x43 40-44 70.43-32 44-49 71.32-46 49-27 72.23-19 27-31 73.46-37 31-09 74.42-38 09-27 75.38-33 27-09 76.33-29 09-27 77.19-14 27-18 78.29-24 18-04 79.24-19 en Peters gaf op.

30x28 (22x24) met drievoudige oppositie! Partij: 53.29x20 25x14 54.37-31 28-32 55.35-30 14-19 56.30-25 19-24 57.39-34 24-30 58.25-20 30x28 59.20-14 32-38 60.14-09 38-43 61.31-27 22x31 62.36x27 remise. De overwinning van koploper Schoenmakers kwam moeizaam tot stand. Louis Peters weerde zich dapper en ging pas vanuit diagram 2 echt in de fout. De witte aanval is solide, maar na bijvoorbeeld (15-20)! 39-34 (17-21) 34-30 (13-19)! 33-28 (20-25) staat zwart zeker niet minder. Peters vindt in de partij, kort voor de tijdscontrole, eniet het sterkste plan: 49. ... 13-18? Nu wordt zwart langzaam maar zeker weggedrukt.

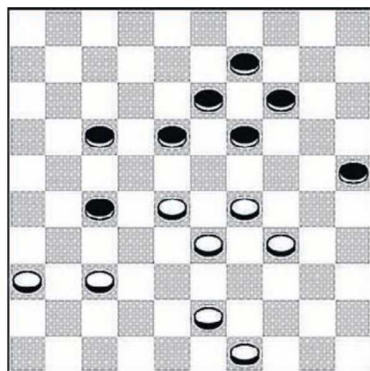

Diagram 1

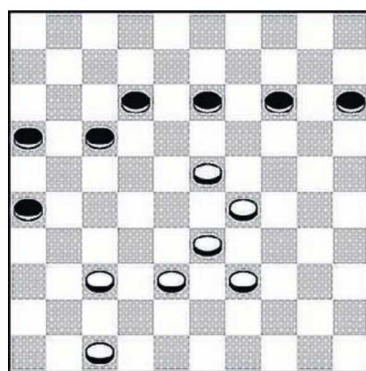

Diagram 2