

# Evenwicht in Limburgs kampioenschap

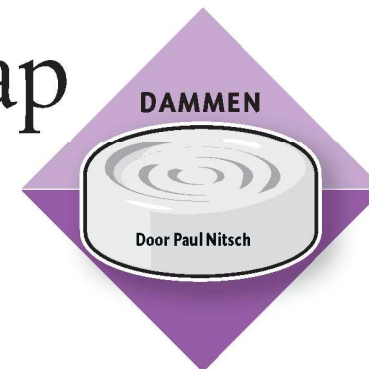

Wie de top-drie van het LK weet te voorspellen kan zonder meer deelnemen aan de volgende Paravisiebeurs.

**N**a drie rondes is er geen enkele speler meer zonder puntverlies. Het topduel tussen Gijs Schoenmakers en Martijn van Gortel eindigde, zoals zo vaak, in remise. Van Gortel (met zwart) zal daar, gezien het spelverloop vanuit D1, het minst tevreden mee zijn geweest. Hij had hier moeten kiezen voor (21-27)!, met als belangrijkste varianten A) 35-30? (27-31) 36x27 (22x31) 41-36 (17-22)! et cetera B) 29-23 (18x29) 33x24 (20x29) 34x23 (09-14) 37-32 en nu meteen (22-28)! 32x21 (28x19) met een duidelijk centrumoverwicht voor zwart C) 37-32 met zowel na 1. (20-24) 29x20 (15x24) 32x21 (22-28) 33x22 (18x16) als 2. (11-16) 32x21 (16x27) 42-37 (27-31)! 36x27 (22x42) 48x37 (18-23)! 29x18 (12x23) 33-28 (23x32) 37x28 (20-24)! 38-33 (13-18)! voordeel voor zwart. Ook na D) 37-31 (18-23)! 29x18 (12x23) 42-37 (08-12) heerst zwart aan beide vleugels. In de partijvariant behoudt zwart voordeel maar Schoenmakers is te sterk en geroutineerd om echt in de problemen te komen: 20. .... 20-24(?) 21.29x20

25x14 22.35-30 22-28 23.33x22 17x28  
24.26x17 11x22 25.38-33 06-11  
26.42-38 11-17 27.30-24 07-11  
28.34-29 13-19 29.24x13 08x19  
30.36-31 19-24 31.29x20 15x24  
32.40-34 09-13 33.31-26 14-20  
34.37-31 20-25 35.34-29 04-10  
36.29x20 25x14 37.49-44 10-15  
38.41-36 15-20 39.46-41 20-24 Het optisch overwicht voor Van Gortel is groot, maar analytisch is er weinig aan de hand voor de Maastrichtenaar. 40.31-27 22x31 41.36x27 02-07 42.33x22 17x28 43.41-37 24-29

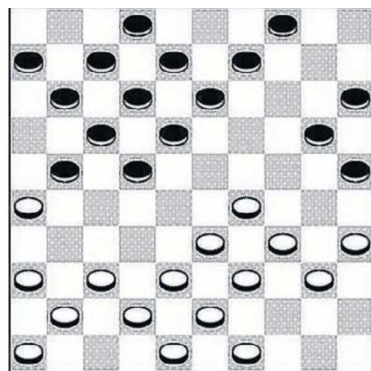

Diagram 1

44.38-32 18-23 45.43-38 13-18  
46.38-33 29x38 47.32x43 23-29  
48.44-40 11-17 49.40-34 29x40  
50.39-33 28x39 51.43x45 18-22  
52.27x18 12x23 53.48-43 17-22  
54.37-32 14-19 55.32-27 22x31  
56.26x37 23-28 57.43-39 07-12  
58.39-34 28-33 59.37-32 12-18  
60.34-29 33x24 61.32-27 remise. De pas 10-jarige welp Jitse Slump is de jongste deelnemer aan het LK. Bijna wist hij, met wit, veelvoudig finalist Leo Nagels een punt af te snoepen. Vooral de positioneel sterke openingsbehandeling van de normaal altijd op combinaties loerende jeugdspeler, toont zijn progressie. 01.32-28 18-22 02.37-32 12-18 03.41-37 07-12 04.34-29 19-23

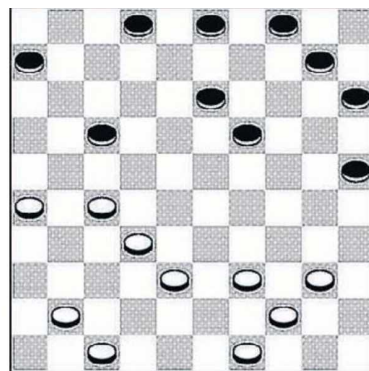

Diagram 2

05.28x19 14x34 06.40x29 10-14  
07.35-30 20-25 08.30-24 14-20  
09.32-28 01-07 10.46-41 16-21  
11.31-26 11-16 12.37-32 21-27 13.32x21  
16x27 Via een kleine omweg zijn we terecht gekomen in, wat gerust een "Eureka-opening" genoemd mag worden. Enkele clubgenoten van Slump, waaronder Eddie Zijlstra en Frank Verdel hebben vooral in de jaren Tachtig flink gegrastuind in dit speltype. Beide spelers wisten in het verleden fraai te winnen in de positie die (met eventuele zetverwisseling) ontstaat na 44-40 (09-14) 50-44 (03-09) 39-34 (05-10) 43-39 (07-11) 28-23! (11-16) 33-28! (22x33) 39x28 (18-22) en nu: 48-43! (22x33) 34-30!! (25x34) 23-19!! en wit gaat altijd winnen. Partij: 14.45-40?! Een mini-lokzet. Indien zwart denkt met (18-23) 28x19 en (27-32) te gaan winnen dan komt hij bedrogen uit. Zwart slaat immers niet 28x19 maar 29x18! (12x32) met na 33-28! (20x29) 28x37 ondanks een schijf minder, voordelig spel. Partij: 14. .... 07-11 15.42-37 27-31 16.36x27 22x42 17.48x37 18-22 18.39-34 22-27 19.44-39 17-22 20.28x17 11x22 21.50-44 12-18 22.38-32 27x38 23.43x32 09-14 24.33-28 22x33 25.29x38 20x29 26.34x12 08x17 27.32-27 14-19 28.37-32 05-10 (D2) Wit heeft zijn

geroutineerde tegenstander tot nu toe onder het duimpje. Na 32-28! en 38-33! had de jongeling kunnen gaan drukken op de zwakke rechter vleugel. Nu lijkt de partij in een (voor Nagels nadelige) remise te gaan eindigen. 29.41-37 19-23 30.27-22 17x28 31.38-33 03-09 32.33x22 13-18 33.22x13 09x18 34.37-31 10-14 35.31-27 15-20 36.47-42 20-24 37.42-38 24-29 38.40-34 29x40 39.44x35 23-29 40.38-33 29x38 41.32x43 14-19 42.43-38 19-24 43.39-34 04-09 44.26-21 02-07 45.38-33 06-11 46.33-28 09-13 47.49-43 07-12 48.21-16 11-17 49.28-22 17x28 50.16-11?? Dit verliest zelfs nog, na 27-21! had wit een verdiende puntdeling bereikt 28-32 51.27x38 12-17 52. 11x22 18x27 53.43-39 27-31 54.38-32 13-18 55.32-27 31x22 56.39-33 22-27 57.33-28 27-31 58.35-30 24x35 59.34-29 31-37 60.28-23 18-22 61.23-19 37-42 62.29-24 42-47 63.19-13 47x20 64.13-08 en zwart won.