

LK is spannend en onvoorspelbaar

Opnieuw aandacht voor wat ongetwijfeld het meest spannende en onvoorspelbare Limburgs kampioenschap van de afgelopen decennia gaat worden.

Na twee rondes zijn er nog drie spelers met de maximale score. Onder hen de welp Jitse Slump die door ziekte van zijn tegenstander Paul Stevelmans beide punten op een presenteerblaadje kreeg aangeboden. De andere twee koplopers zijn Gijs Schoenmakers uit Maastricht en Martijn van Gortel uit Sittard. Laatst genoemde maakt tot dusver het meeste indruk. Waar Schoenmakers, net als in de openingsronde ronduit mazzelde (zijn tegenstander Peter Bronstring liep, in een gelijkwaardige uitgedunde stelling, in een eenvoudige combinatie, verschalkte Van Gortel op overtuigende wijze zijn clubgenoot Tom Henriquez. Vanuit het eerste diagram ging het als volgt verder: 22.27-21? 16x27 23.32x21 23x32 24.37x28 Henriquez wil een overzichtelijke stand maar dit gaat ten koste van zijn centrum. 24. ... 13-18 25.31-26 09-13 26.21-16 11-17 27.40-34 03-09 28.34-30 18-23! 29.38-33 23x32 30.33-29 24x33 31.39x37 20-25 32.44-39 25x34 33.39x30 15-20 Pri-

ma gespeeld door Van Gortel. De stelling is weliswaar flink uitgedund, maar zwart kan alle belangrijke velden gaan innemen terwijl wit geen enkele formatie meer over heeft. 34.30-25 12-18 35.42-38 20-24 36.36-31 18-23 37.37-32 13-18 38.38-33 07-11 De voortzetting (23-29)! was hier inmiddels beslissend. Twee varianten: a) 43-38 (29-34)! 41-36 (19-23) 31-27 (17-22)! 27-21 (02-08) 32-27 (22x31) 36x27 (06-11) 27-22 (18x27) 21x32 (08-12) et cetera, wit

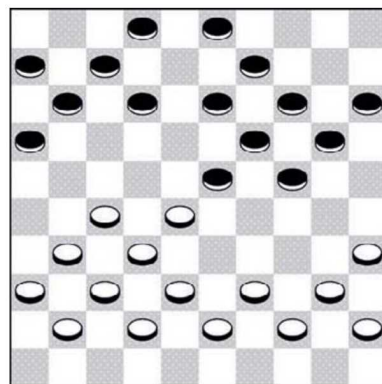

Diagram 1

hopeloos vastloopt. Spectaculairder is b) 31-27!? (29x49) 35-30 (24x35) 25-20 (14x25) 27-21 (49x27) 21x03 Lijkt redding te brengen, echter na (27-32)! [41-36? (32-14)!+] gaat wit een tweede schijf en daarmee de partij verliezen. Partij: 39.16x07 02x11 40.41-36? Wit ziet de dreiging niet en loopt recht in de val. Omdat ook 31-27? verliest door (24-29)! et cetera, moet wit al het lelijke 32-27 spelen waarna zwart superieur staat. In de partij gaf Henriquez na 40. 14-20! meteen op. Interessant was de strijd tussen Peter Swelsen (met wit) en Harry Velraeds. Beide verloren verrassend in de openingsronde en gingen met open vizier de strijd aan. 01.33-28 18-22 02.38-33 12-18 03.34-29 07-12 04.40-34 01-07 05.45-40 20-25 06.42-38 19-23 07.28x19 14x23 08.32-28 23x32 09.37x28 16-21 10.35-30 10-14 11.30-24 14-20 12.41-37 09-14 13.50-45 21-27 14.28-23 11-16 15.46-41 07-11 16.47-42? 04-10 17.40-35 14-19 18.23x14 10x30 19.35x24 05-10 20.44-40 10-14 (Diagram 2) In deze spannende stelling begaat Swelsen een fout. Aangewezen is 49-44! waarna zwart goed moet oppassen, zo is natuurlijk (03-09)? verhinderd door 34-30! (25x23) 24-19! (13x24) 33-28 met winst. Zwart

heeft daarom niet beter dan (14-19) hetgeen na 31-26 (19x30) 29-23 (18x29) 33x35 (22-28)! in een spannende, gelijkwaardige, stelling resulteert. Partij 21.40-35?? Geeft zwart de gelegenheid de partij te beslissen via (02-07)!! Met de volgende varianten: A) 34-30? (25x23) 24-19 (13x24) 33-28 (22x44) 31x02 (12-18)! En na vervolgens (20-25) wint zwart. B) 31-26 (27-31)! Legt (eindelijk) de zwakte van 16. 47-42? bloot: 36x27 (22x31) En wit moet we 37-32 (31-36) 41-37 toelaten, met op termijn een doorbraak voor zwart. C) 35-30 (16-21)! Opnieuw ondervindt wit de consequenties van de fout in de opening. De dreiging (27-32)! 38x16 (18-23)! is onpareerbaar. D)

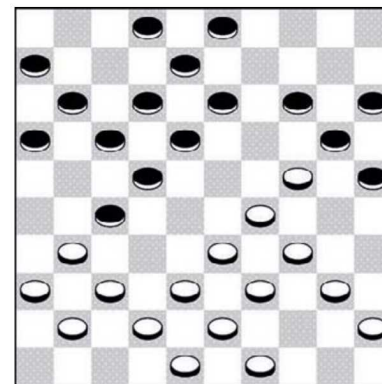

Diagram 2



45-40 waarna zwart volgens het zojuist genoemde schema wint (16-21) 31-26 (27-32) 38x16 (18-23) 29x09 (20x47) 09x20 (25x14) en na de damafna 36-31 (47x27) 37-32 (27x38) 43x32 staat wit een volle schijf voor. In de partij kiest Velraeds echter voor een ander plan: 21. 13-19 22.24x13 08x19 23.49-44? Wederom een fout van Swelsen. Wit kan de dreigende problemen oplossen door 33-28! te spelen. Na (22x24) [Op (22x44)? 31x24 (44-50) volgt immers 24-19!] 31x13 (19x08) 34-30 is alle muziek uit de stelling. In de partij herstelt Velraeds zich van zijn eerdere misser: 23. 19-24! 24.45-40? Verliest definitief. Wit had zich via 44-40! (03-08) [(14-19) 29-23! =] 33-28!, alweer deze verrassende zet!, kunnen redden. Partij: 24. 14-19 25.31-26 27-31! 26.36x27 22x31 Met als extra-tje 37-32? (24-30)! + Swelsen probeerde nog 27.29-23 19x28 28.33x13 31-36 29.37-32 36x47 30.42-37 47x29 31.34x23 en opgegeven.