

# Eureka kiest voor de jeugd

Over enkele weken start alweer de nieuwe nationale clubcompetitie. Voor de Limburgse verenigingen zijn er, voor wat betreft de indeling, geen verschillen met vorig jaar.

**O**nze provincie is wederom vertegenwoordigd met vijf teams. Eureka Heerlen en de reserves van De Vaste Zet uit Geleen en Maastricht komen uit in de tweede klasse. Het eerste team van Maastricht gaat proberen zich te handhaven in de eerste klasse, terwijl de hoofdmacht van De Vaste Zet hetzelfde doel nastreeft in de hoogste landelijke divisie. De komende weken nemen we de Limburgse deelnemende teams één voor één onder de loupe, te beginnen met het Heerlense Eureka. In Heerlen kiest men dit seizoen nog nadrukkelijker voor de jeugd. In het aan de Nederlandse dambond opgegeven tiental pronken de namen van veelbelovende spelers als Silvia Ek, Folkert Jansen, Tom Swelsen en het grootste talent Jise Slump. Het viertal wordt met de nodige zorg omringd door spelers met heel wat levens- en dam-ervaring. Kampioen zullen ze (nog) niet worden in Heerlen maar dat deze kweekvijver vol talent binnen enkele jaren op een ho-

ger plan speelt is zeker. De jeugd wordt wekelijks getraind en neemt daarnaast ook enthousiast deel aan eendagswedstrijden of toernooien. Het toernooi van Brunssum was voor de Heerlense jeugd een ideale voorbereiding op het nieuwe seizoen. Dat vooral ervaring nog een manco is bij de jongelingen bewijzen de volgende fragmenten. In D1 heeft Tom Swelsen (met wit) zich tot dusver prima geweerd te-

Diagram 1

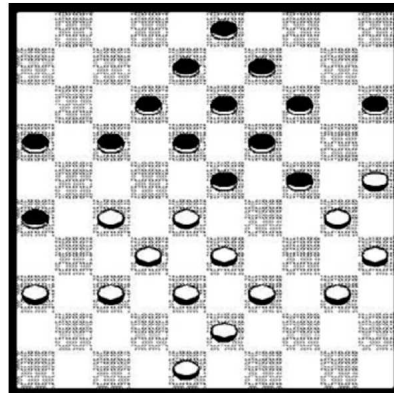

gen zijn gelouterde tegenstander Bé Eggens. De Eureka-speler moet goed echter goed oppassen. De zet 40-34 lijkt sterk, zeker omdat zwart na (17-21) de bekende manoeuvre 34-29! (23x34) 27-22 (18x27) en 28-23! voorgeschoteld krijgt, met schijfwinst voor wit. Na 40-34!? zou Eggens echter gekozen hebben voor de ruil (17-22)! 28x17 (12x21) om vervolgens na 33-28 [beter is het gevaarlijk ogende 48-42, waarop zwart met (15-20)! verder gaat] sterk (24-29)!! te spelen, met een onpareerbare hielslag via (14-20x10)! Swelsen ziet het dreigende gevaar en speelt terecht de "Ghestem-ruil" 33.28-22! 17x28 34.33x22 12-17 Eggens houdt van overzichtelijke standen. Hij had ook de spanning kunnen opvoeren middels (23-29)! om pas enkele zetten de witte indringer af te ruilen, maar ook na de partijzet blijft hij iets makkelijker staan. 35.22x11 16x07 36.39-33 24-29 37.33x24 14-20 38.25x14 09x29 39.40-34 29x40 40.35x44 15-20 41.43-39 08-12 Swelsen heeft positioneel nauwelijks schade geleden. Na 30-25 (20-24) 44-40 en nu bijvoorbeeld (03-09) 39-33! is er niets aan de hand. De witte achtergebleven schijf is, gezien de tempo-verhoudingen, nauwelijks een nadeel. De jeugdspeler koos echter voor het onachtzame:



42.38-33?? 20-24! Nu pas realiseerde Swelsen zich dat 30-25 eenvoudig verhinderd is door de combinatie (24-29)! en (23-28). Hij offerde een schijf maar verloor natuurlijk kansloos. Een vergelijkbare leerzame ervaring deed Jitse Slump (met wit) op in zijn partij tegen Michel Stempher (D2). De kersverse Europees sneldamkampioen in de jongste leeftijdscategorie zette zijn partij

Diagram 2

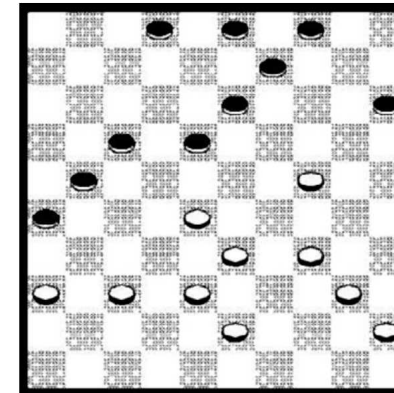

keurig op en lange tijd hield hij gelijke tred met de Kampenaar. In de diagramstand is 38-32 natuurlijk eenvoudig verhinderd door (21-27) 32x23 en (13-19)+ Jitse koos voor: 33.34-29 18-22 34.43-39? Brengt de witte schijvenverdeling uit balans. Hier had de Eureka-speler beter eerst zijn verdediging op orde gebracht via 38-32 en eventueel 43-38. Partij: 34. .... 09-14 35.28-23? Een minniem foutje. Na 40-34 en 45-40 moet zwart eerst een belangrijke opbouwbeslissing nemen. 35. .... 04-09 36.38-32 14-19! 37.23x14 09x20 Net als Swelsen in het vorige fragment, moet ook Slump nu zeer goed oppassen. Zo is 39-34!? ["dreigt" met de remiseruil 33-28] ronduit slecht: (22-27)! 34-30 (03-09)! 30-25 (09-14) En de vrijwillige opsluiting is zeer sterk voor zwart. Partij: 38.32-28 02-08 39.28-23 08-12! 40.39-34? [De definitieve fout. Wit had hier nog een noodplan middels 23-19! En nu op zowel (12-18) als op (13-18) verrassend 36-31! om na (21-27) 33-28! te spelen] Partij: 40. ... 13-18! Wit staat verloren. Op 37-32 volgt immers (21-27)! 32x21 (26-31)! 36x27 (17x26)+ De jonge Eurekaan probeerde nog 41.33-28 22x33 42.29x38 20x29 43.23-19 03-09 44.34x23 18x29 45.40-34 29x40 46.45x34 09-14 47.19x10 15x04 en zwart won.