

# Limburg telt weer mee

Het Limburgse jeugddammen staat weer op de kaart. Deze conclusie kunnen we na een uiterst succesvolle aprilmaand gerust trekken.

Waar enkele weken geleden de Geleense Michelle Roumans zich middels een keurige tweede plaats in haar halve finale groep kwalificeerde voor de NK eindstrijd voor speelsters tot zestien jaar, was het in de paasvakantie de beurt aan Jitse Slump. Met groot gemak plaatste de welpenkampioen van vorig jaar zich voor de pupillenfinale. Een prachtige prestatie temeer Jitse pas negen jaar oud is en dus nog een paar jaar mee kan in deze leeftijdscategorie. Bijna had ook Ivar Jansen uit Geleen zich geplaatst voor de eindstrijd, maar hij kwam één punt te kort in de eindrangschikking. Als reserve mag hij echter alsnog hopen op een NK-debuut. De derde Limburgse deelnemer Djordy Suylen eindigde als voorlaatste maar deed een schat aan wedstrijdervaring op. Zo leveren de inspanningen van de nog maar enkele jaren geleden opgerichte Limburgse damschool, in combinatie met de individuele trainingen bij de verenigin-

gen verrassend veel vruchten op. Waar de Limburgse jeugd jarenlang niet meetelde op landelijk nivo spreekt onze provincie eindelijk weer een woordje mee. Enkele fragmenten uit het pupillentoernooi, te beginnen met de overwinning van Jitse Slump (met zwart) op de latere groepswinnaar Jannes Kromhout. Na een opening waarin wederzijdse angst de hoofdrol speelde, wordt het rond de dertigste zet toch nog spannend (D1). Hier had Jitse zijn tegenstander in verelegenheid kunnen brengen door (11-16)! te spelen. Een variant die dit illustreert: 47-42 (12-18)! [Zwart dreigt nu met (18-22) 27x29 en (20-24)! toe te slaan] 30-25?? (26-31)! 25x14 (19x10)! 28x19 (31x22)! wint zwart een schijf. In de partij ging het, volkomen in evenwicht, verder met 29..... 20-25 30.40-35 11-16 31.47-42 15-20 32.34-29 25x34 33.29x40 20-24 34.43-39 12-18 35.36-31 26x37 36.42x31 07-12 37.31-26 12-17 38.40-34 08-12 39.34-30 02-08 40.30-25 17-21 41.26x17 12x21 42.45-40 21-26 43.40-34 08-12



44.34-30 03-08? Een niet alledaagse voortzetting. Beter is het "logische" (09-14)! waarna wit moet oppassen. Zo kan zwart na 48-42? op twee manieren voordeel behalen.

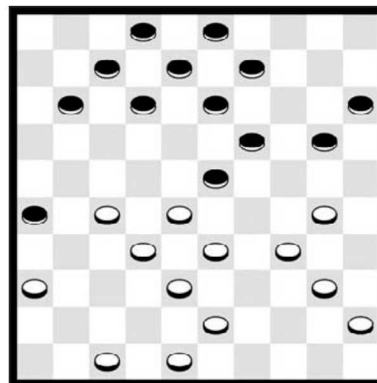

DIAGRAM 1

A) Via het offer (26-31) 27x36 (16-21) en wit heeft niet beter dan 36-31 (21-27)! toe te laten met prima spel voor zwart. B) Minder goed is het speculatieve (23-29)! Na 42-37 is het dan meteen uit middels 29-34! Wit kan echter ontsnappen middels het leerzame gambiet 39-34! en na het slaan 33-29 met remise. Partij: 45.48-42 23-29!? Het enthousiasme is groter dan het realisme, gelukkig maar op deze leeftijd. Zwart had hier nog steeds moeten kiezen voor de zojuist besproken oplossing (26-31)!, gevolgd door (16-21) met goed spel. Na de partijzet kan Kromhout voordeel behalen door koelbloedig 25-20! (24x15) 33x24 te spelen. De dan gedwongen combinatie via (15-20), (18-22) en

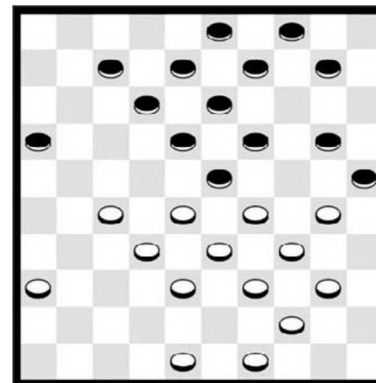

DIAGRAM 2

(08-12) zou de Landgraafse jongeling moeiteloos gezien hebben maar de eindspelkansen zijn duidelijk aan wit. In de partij kiest Kromhout het verkeerde plan: 46.42-37?? 29-34! 47.28-22 34x43 48.38x49 16-21 49.27x16 18x29 50.16-11 12-17 51.11x22 08-12 52.37-32 29-33 53.32-28 26-31 54.28x39 31-37 en opgegeven. In de slotronde moesten uitgerekend de beide Limburgse deelnemers tegen elkaar. Jansen (met zwart) moest winnen om zich te plaatsen voor de finale, terwijl Slump bij winst groepswinnaar zou worden. De jeugdige talenten deden elkaar niets kado (D2): toch had Jitse winnend voordeel kunnen verkrijgen door na het zojuist gespeelde 01.... 14-20 de combinatie 27-22!, gevolgd door 29-24 te nemen. Hoewel Jitse in het verdere verloop beter staat weet Ivar toch zonder kleerscheuren een puntending te behalen. Het ging verder met: 02.40-35 20-24 03.29x20 25x14 04.30-25 10-15 05.34-30 04-10 06.30-24 19x30 07.25x34 14-19 08.34-30 09-14 09.36-31 03-09 10.31-26 15-20 11.30-25 20-24 12.48-42 23-29 13.35-30 24x35 14.33x24 19x30 15.25x34 10-15 16.38-33 14-19 17.42-38 09-14 18.44-40 35x44 19.49x40 14-20 20.40-35 20-25 21.34-29 19-23! 22.28x19 13x24 23.29x20 15x24 en even later remise.