

# Cultuur snuiven in België

Afgelopen week vond in het Waalse Oteppe het Belgisch kampioenschap plaats. Bijna alle finalisten uit ons buurland zijn goede bekenden in de Nederlandse competitie.

**H**et merendeel speelt zelfs voor één van de Limburgse verenigingen in Heerlen (Eureka), Geleen (De Vaste Zet) of Maastricht. Reden genoeg om eens een bezoekje te brengen aan Belgisch' belangrijkste toernooi. De mannen mochten een week lang vertoeven in een werkelijk prachtige omgeving. Speellocatie was het kasteeltje L'Hirondelle, met fraai uitzicht over het glooiende Waalse landschap. De overnachtingskosten moeten overigens grotendeels door de deelnemers zelf betaald worden. Sponsoring is er nauwelijks bij onze zuiderburen, waar dammen zelfs niet als officiële sport wordt beschouwd en daardoor onder het departement van cultuur valt. Tussen het rijtje van gevestigde namen (een speler als Luikenaar Patrick Casaril staat al meer dan twintig jaar aan de Belgische top) nestelde zich de Westvlaming Jimmy Depaepe. Tot kort voor het einde ging hij alleen aan de leiding, waarbij het hem in een aantal partijen flink meezat. In D1, een fragment uit de negende ronde ging Depaepe verder met 34.

45-40? Zijn tegenstander, Brion Wollaert, rook de winst en speelde sterk 19-23!! Zwart dreigt nu met (23-28), terwijl 33-28 eenvoudig verhinderd is door (02-08). Omdat op 40-34 zwart (25-30)! 34x25 en (23-28) laat volgen, koos wit voor 35. 39-34 In plaats van te winnen via (24-29) en dan de doorbraak (23-28) te nemen, koos zwart voor het te gretige 35. .... 23-28?? 36. 32x12 21x43 Nu is het Depaepe die winnend voordeel behaalt: 37. 33-29! 24x33 38. 44-39 33x44 39. 40x38 De resterende positie is gewonnen, toch zal Wollaert nog een herkansing krijgen. Partij: 39. .... 13-19 40.36-31 19-23 41.38-32 15-20 42.31-27 20-24 43.42-38 03-09 44.27-21 16x27 45.32x21 09-14 46.38-32 23-29?? Zwart heeft hier middels (02-07)! 12x01 en (14-20) 01x29 (24x33) nog een redding. Bijvoorbeeld: 21-17 (20-24) 17-12 (24-29) 34x23 (33-29) 12-08 (39-44)! 08-02 (44-50) en op de volgende zet speelt zwart 50-33! met remise. In de partij verloor Wollaert na 47.34x23 25-30 kansloos. Een interessante, en voor de eindrangschikking zeer belangrijke



strijd was die tussen voormalig Maastricht-speler Yves Vandenberg (met wit) en de latere kampioen Patrick Casaril (D2). Met sterk positioneel spel heeft de Luikenaar een prachtige stand opgebouwd. Wit staat zowel links als rechts onder druk. Een verdedigingsplan kiezen is lastig. Het beste lijkt me 36-31, met twee varianten: a) (18-22) Nu moet wit kiezen voor het actieve 28-23! [en vooral niet veld 33 betreden wegens het vernietigende (16-21)! +] (19x28) 32x23 (17-21) het lijkt alsof zwart nog steeds de touwtjes in handen heeft, maar wit maakt betrekkelijk eenvoudig remise: 39-33! [dreigt 23-18! et cetera] (13-19) 23x14 (20x09) 34-30! En alle muziek is uit de stand. b) (17-21)! 31-27 (19-23)! 28x19 (13x24) 39-33 (08-13) 37-31! [33-28? (12-17)!! +]

(24-30)! 35x24 (20x29) 33x24 (21-26) 24-19! (26x28) 19x17 (28-32) 27-22! (18x27) 38-33! en remise is onvermijdelijk. Het plan dat Vandenberg in de partij kiest wordt hem fataal: 41.39-33? 17-21! Met kennis van zaken gespeeld. Casaril omsingelt het witte centrumblok rustig verder en laat Vandenberg de beslissingen nemen. Hoe lastig de keuze is blijkt uit de volgende varianten: A) 36-31 (21-27)! 31x22 (18x27) 32x21 (16x27) en wit staat onder grote druk. B) 34-29 (20-24)! 29x20 (15x24) 40-34 (21-27)! 32x21 (16x27) en na de gedwongen variant 34-29 (25-30) 29x20 (18-23) 35x24 (23x43) 20-15 (19x30) 15-10 ontsnapt wit ternauwernood. De partijkeuze van Vandenberg (in

tijdnood) is begrijpelijk maar foutief: 42.34-30? 25x34 43.40x29 20-24! 44.29x20 15x24 Na deze krachtzet staat wit vrijwel verloren! Bijvoorbeeld: A) 37-31 (21-26)! 31-27 (18-23)! 28-22 (23-29)! 45-40 (26-31)! 40-34 (29x40) 35x44 (12-18) 32-28 (24-29)! 33x24 (19x30) met prachtig spel. B) 36-31 (18-23)! En we belanden onherroepelijk in de partijvariant. Daar ging het als volgt verder: 45.45-40 18-23! 46.36-31 12-17! 47.31-27 [Na 31-26 is (13-18)! 37-31 (18-22)! 31-27 (22x31) 26x37 (21-26)! beslissend]] Partij: 47. .... 08-12 48.27-22 12-18 49.22x11 16x07 en opgegeven. Met deze overtuigende overwinning legde de Luikenaar de basis voor zijn latere titel.

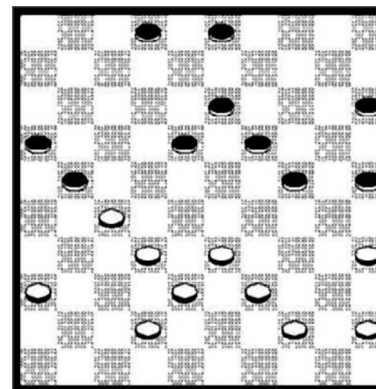

DIAGRAM 1

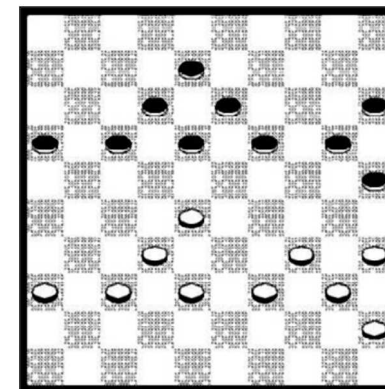

DIAGRAM 2