

### Fragment: Erik – Jan Maarten

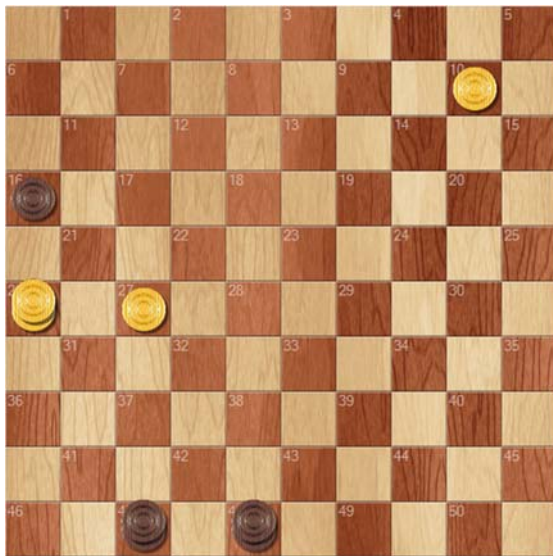

Erik speelde 10-4 en werd verrast door 48-37 26x42 47x21 en gaf op. Op 10-5 volgt ook 48-37 waarna de extra slagkeus 5x41 47x22 (slaan naar 18, 13, 9 of 4 mag ook, maar 22 is het handigst omdat wit dan de lijn 26-3 moet opgeven en de zwarte schijf direct kan oprukken) eveneens verliest. Wit moest met de witte dam spelen, bijvoorbeeld 26-3, waarna het remise is.

### Walter – Martin

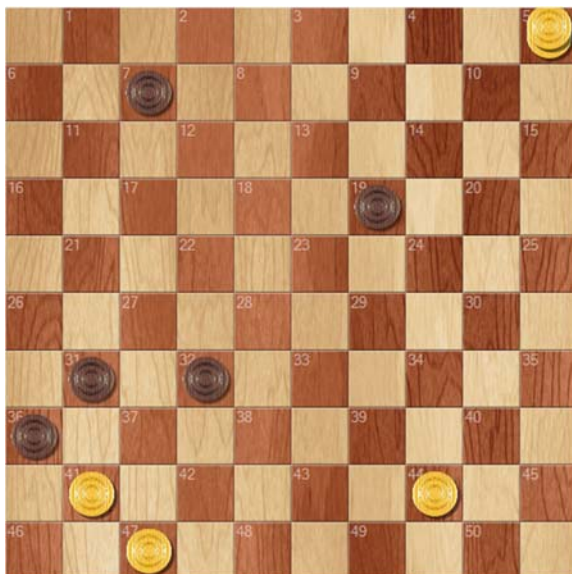

Een van de slechts twee partijen die in remise eindigde. Zwart speelde 32-37 5x1 37x46. Na 1-34 werd dit remise door 46-28 34-48.

Zwart had echter betere kansen gehad na 31-37. Na het slaan 5x1 37x46 is het zwarte plan om een tweede dam te halen. Bijvoorbeeld door te offeren via 32-38-42 en 36 naar dam. Wit kan dit niet verhinderen door bijvoorbeeld 1-34 32-38 34-48, want dan volgt 46-37 48x31 (Killer!) 36x27 met winst. Wit moet dus 44-39 om na 32-38 direct of na 46-37 39-33 te kunnen afruilen voor remise. Zwart gaat dus verder met 32-37 1-29 37-42 47x38 46-37 (natuurlijk niet 36-41 want dat verliest!). Er

zijn nu veel mogelijkheden b.v. 29-15 36-41 39-34 41 -46 met als interessante vraag voor de killer-eindspeltheorie of dit gewonnen is voor zwart of niet.

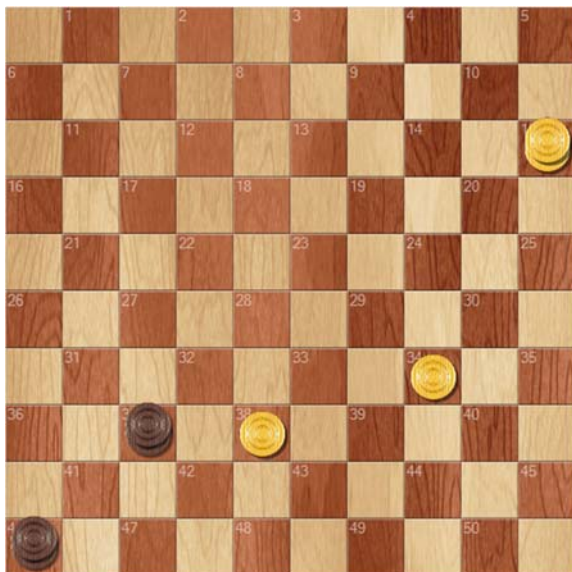

Walter – Jesse

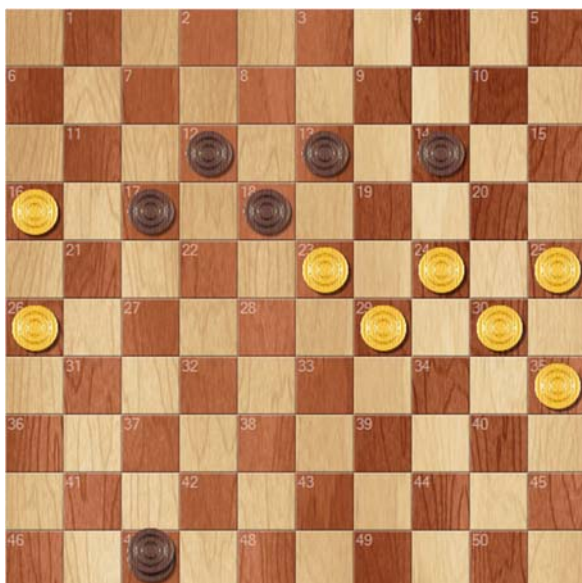

In deze hopeloze stand voor wit gebeurde in tijdnood nog het volgende:

16-11 17x6 26-21 6-11? 24-20 47x15 21-16 18x29 16x20 15x24 30x19

In Killer is dit extra pijnlijk, want de overgebleven 3 om 1 is natuurlijk eenvoudig gewonnen voor wit.